

## Phtisis bulbi / geschrumpfter Augapfel

Sehr geehrte Patientin, sehr geehrter Patient,  
mit diesem Infoblatt möchten wir Sie gerne über die Option einer Bulbus-Skleralschale zur Abdeckung eines geschrumpften und erblindeten Augapfels informieren.  
Sollten Sie darunter leiden, dass Ihr Augapfel infolge einer Verletzung oder Erkrankung geschrumpft und erblindet ist und Sie nun mit der kosmetischen Situation unzufrieden sind, stellt die Bulbus-Skleralschale eine gute Alternative zur operativen Entfernung des Augapfels dar. Durch sie kann ein ästhetisches und unauffälliges Erscheinungsbild ohne operativen Eingriff wiederhergestellt werden.

### Was ist eine Bulbus-Skleralschale?

Eine Bulbus-Skleralschale, oder kurz Bulbusschale, ist eine dünne, hohle Schale aus Glas, die dem Aussehen Ihres gesunden Auges angepasst wird und ähnlich wie eine Kontaktlinse über Ihren geschrumpften Augapfel gesetzt werden kann. Sie wird von einem Ocularisten im Rahmen eines ca. zweistündigen Termins in Ihrer Anwesenheit angefertigt und kann im Optimalfall dauerhaft von Ihnen getragen werden. Da jedoch die Hornhaut auch bei einem erblindeten Augapfel noch sensibel ist, muss die Bulbusschale in manchen Fällen zeitweise, besonders über Nacht, herausgenommen werden. Die Handhabung wird Ihnen Ihr Ocularist vor Ort erklären und Ihnen ein Infoblatt dazu aushändigen.

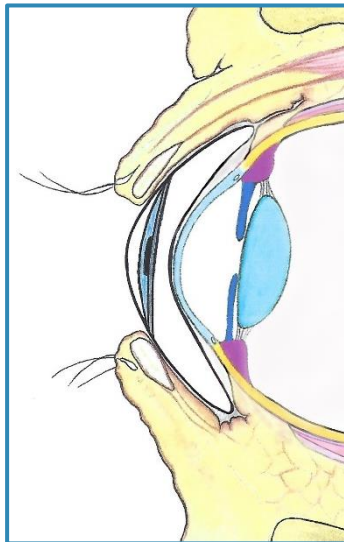

### Wer übernimmt die Kosten für eine Bulbusschale?

Die Anfertigung einer Bulbusschale wird als medizinisches Hilfsmittel von der Krankenkasse

übernommen. Sie benötigen lediglich ein Rezept von Ihrem Augenarzt und müssen 10 € Zuzahlung für Hilfsmittel selbst übernehmen.

### Wie läuft der Termin beim Ocularisten ab?

Der Termin beginnt mit einer Modellausarbeitung. Das bedeutet, dass evtl. mehrere verschiedene Bulbusschalen anprobiert werden, um die richtige Schalen-Form für Ihr Auge zu finden. Ist die passende Form gefunden, wird die Augenfarbe, sowie die Skleral-Tönung bestimmt. Anschließend wird der Ocularist die Bulbusschale nach dem ausgearbeiteten Modell mit der richtigen Augenfarbe anfertigen. Zuletzt wird die fertige Bulbusschale eingesetzt und überprüft, ob sie kosmetisch unauffällig und für Sie angenehm tragbar ist.

### Wann findet der nächste Termin statt?

In der Regel folgt eine jährliche Neuanpassung der Bulbusschale. Dieser Zeitraum kann in Einzelfällen auch kürzer sein. Innerhalb dieses Jahres ist die Oberfläche der Bulbusschale vielen chemischen und mechanischen Belastungen ausgesetzt, wodurch sie mit der Zeit rau wird und die Bindehaut reizen kann. Zudem findet eine kontinuierliche körperliche Veränderung (auch in der Augenhöhle) statt und es wird erforderlich, eine neue Bulbusschale anzupassen.

Bitte vereinbaren Sie mindestens einen Monat vorher telefonisch einen Termin.

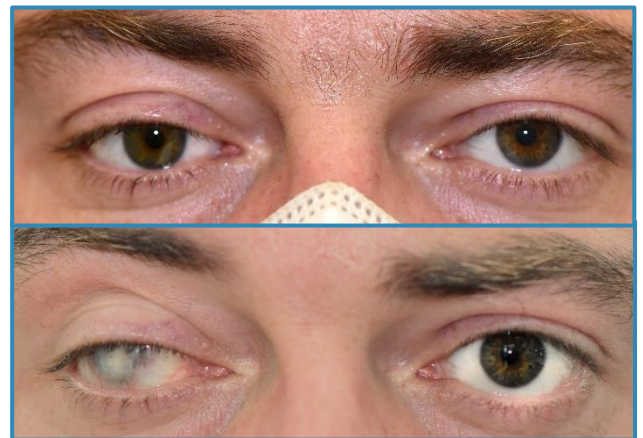

Bild oben: Patient mit Bulbusschale

Bild unten: gleicher Patient ohne Bulbusschale

**Bei Fragen oder zur Terminvergabe**  
erreichen Sie uns telefonisch von  
Montag bis Donnerstag  
09:00 Uhr bis 14:00 Uhr  
**0561 9206888**

Schreiben Sie uns auch gerne per E-Mail:  
**info@wir-machen-augen.de**